

**AGÊNCIA MUNICIPAL DE REGULAÇÃO DOS SERVIÇOS DE ÁGUA E ESGOTO DE
RIO VERDE
DIRETORIA DE NORMATIZAÇÃO, FISCALIZAÇÃO E CONTROLE
COORDENAÇÃO DE FISCALIZAÇÃO E CONTROLE**

RELATÓRIO DE FISCALIZAÇÃO

RF/DNFC/CFIC/0010/2022



ASSUNTO: Fiscalização eventual em obra de interligação/ampliação rede coletora SES Sapo – Av. Deputado Paulo Roberto Cunha

PRESTADOR DE SERVIÇOS: Saneamento de Goiás S/A – SANEAGO/ BRK AMBIENTAL

DATA DA FISCALIZAÇÃO: 31/03/2022, 03/05/2022, 09/05/2022, 10/05/2022 e 11/05/2022

PROCESSO: 0010/2022

1. INTRODUÇÃO

Conforme a Lei nº 130 de 29 de junho de 2018, a Agência Municipal de Regulação dos Serviços de Água e Esgoto de Rio Verde – AMAE/RIO VERDE, tem como competência regular, controlar e fiscalizar, no âmbito do município de Rio Verde e demais municípios conveniados, os serviços públicos de saneamento básico, passíveis de concessão, permissão ou autorização.

Desta feita, cumpre à AMAE/RIO VERDE, o dever de promover a regulação, o controle e a fiscalização da prestação dos serviços de abastecimento de água e coleta e tratamento de esgotos, observando os dispositivos legais, contratuais e conveniais existentes, exercendo o correspondente poder de polícia em relação à prestação dos serviços regulados, impondo sanções e medidas corretivas, quando for o caso.

2. OBJETIVO

O presente documento tem por objetivo relatar as condições encontradas durante campanha fiscalizatória realizada nos dias 31/03/2022, 03/05/2022, 09/05/2022, 10/05/2022 e 11/05/2022, em obra de intervenção em rede coletora de esgoto pertencente ao SES Sapo. Cumpre também objetivo de apresentar à prestadora regulada, as indagações acerca dos fatos, os motivos, e os resultados da intervenção realizada no local.

3. RELATÓRIO

3.1. Metodologia de Fiscalização

Nos dias 31/03/2022, 03/05/2022, 09/05/2022, 10/05/2022 e 11/05/2022 a equipe de fiscalização da Agência Municipal de Regulação dos Serviços de Água e Esgoto (AMAE Rio Verde) esteve presente na obra de intervenção em rede coletora de esgoto pertencente ao sistema de esgotamento sanitário (SES) Sapo, localizada especificamente na Av. Deputado Paulo Roberto Cunha, ilustrada na Figura 1.

A CCB Construtora, contratada da BRK Ambiental, foi a responsável pela obra de saneamento que teve como objetivo a interligação do interceptor (em concreto) ao SES existente. A obra foi concluída no dia 12/05/2022.



Figura 1. Local da obra realizada na Avenida Deputado Paulo Roberto Cunha, nas proximidades da AMAE Rio Verde.

3.2. Resultados de Fiscalização

No dia 09 de maio de 2022, a equipe de fiscalização da AMAE Rio Verde se deparou com uma intervenção da BRK Ambiental em um dos poços de visita, aqui denominado PV em reparação, que estava com vazamento na estrutura ocasionando a infiltração do efluente bruto diretamente no solo. Na ocasião, a prestadora estava no local realizando ações necessárias para retornar o funcionamento adequado do PV.

Contudo, por volta das 16 horas do dia 10 de maio de 2022, em cumprimento a campanha fiscalizatória dessa agência, identificou-se extravasamento no PV em frente ao Clube Campestre de Rio Verde, por motivo de bloqueio da rede de esgoto por parte da BRK Ambiental para reparação do PV a jusante, como supracitado. Tal fato, ocasionou transtorno ao trânsito e também averiguado o escoamento superficial de esgoto na Rua do Campestre seguindo até a galeria pluvial diretamente para o córrego Sapo. A Figura 2 identifica os PVs que estiveram envolvidos diretamente na interligação da rede coletora de esgoto pertencente ao SES Sapo.

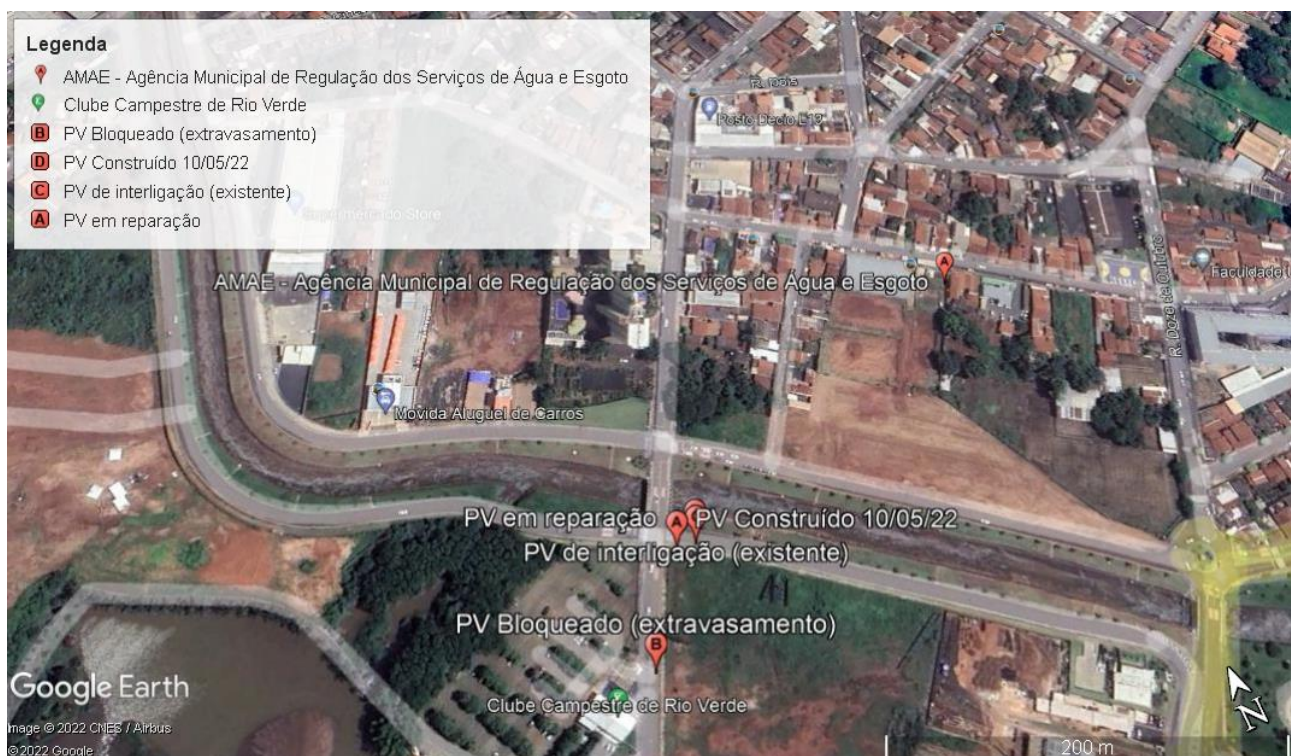

Figura 2. Identificação dos PVs envolvidos na obra de interligação da rede coletora de esgoto pertencente ao SES Sapo.

4. CONSTATAÇÕES E NÃO-CONFORMIDADES

- ✓ Transtorno no trânsito da Rua do Campestre em virtude do acúmulo de esgoto sanitário;
- ✓ Escoamento de esgoto pela galeria pluvial diretamente ao córrego Sapo.

3. DETERMINAÇÕES AO PRESTADOR DE SERVIÇOS

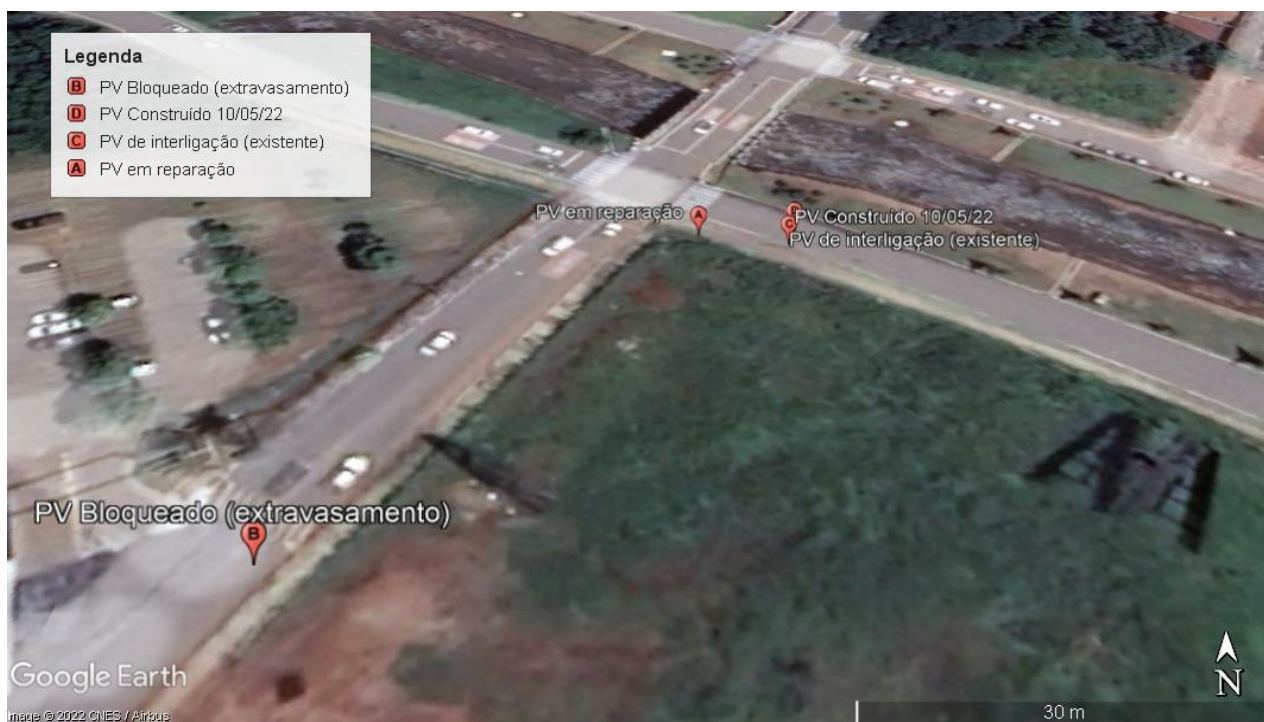
- ✓ Que seja apresentado o plano de trabalho/ execução da obra de interligação/ampliação da rede coletora SES Sapo – Av. Deputado Paulo Roberto Cunha;
- ✓ Solicita esclarecimento sobre a intervenção no PV Reparado, apontando causas e efeitos da referida intervenção;
- ✓ Determinar que a prestadora preste esclarecimentos a respeito do bloqueio da rede coletora de esgoto e não contenção do volume extravasado por caminhão coletor de esgoto para evitar a deposição e contaminação do manancial hídrico Córrego do Sapo.

6. CONCLUSÃO

Este relatório apresentou as constatações, levantadas na fiscalização eventual em obra de interligação/ampliação rede coletora SES Sapo localizado na Av. Deputado Paulo Roberto Cunha com a Rua Campestre. Sugere-se à Diretoria da AMAE/RIO VERDE que a prestadora de serviços, Saneamento de Goiás S/A – SANEAGO e subdelegada BRK Ambiental, sejam notificadas destas.

7. LEVANTAMENTO FOTOGRÁFICO



Autor: AMAE/RIO VERDE

Descrição: Equipe de Fiscalização da AMAE na obra de interligação/ampliação da rede coletora SES Sapo – Av. Deputado Paulo Roberto Cunha em 31/03/2022.



Autor: AMAE/RIO VERDE

Descrição: Equipe de Fiscalização da AMAE na obra de interligação/ampliação da rede coletora SES Sapo – Av. Deputado Paulo Roberto Cunha em 31/03/2022.



Descrição: Equipe de Fiscalização da AMAE na obra de interligação/ampliação da rede coletora SES Sapo – Av. Deputado Paulo Roberto Cunha em 03/05/2022.



Descrição: Equipe de Fiscalização da AMAE na obra de interligação/ampliação da rede coletora SES Sapo – Av. Deputado Paulo Roberto Cunha em 03/05/2022.



Descrição: Equipe de Fiscalização da AMAE na obra de interligação/ampliação da rede coletora SES Sapo – Av. Deputado Paulo Roberto Cunha em 09/05/2022.



Descrição: Equipe de Fiscalização da AMAE na obra de interligação/ampliação da rede coletora SES Sapo – Av. Deputado Paulo Roberto Cunha em 09/05/2022.



Autor: AMAE/RIO VERDE
Descrição: Registro de extravasamento de esgoto sanitário no solo em 09/05/2022.

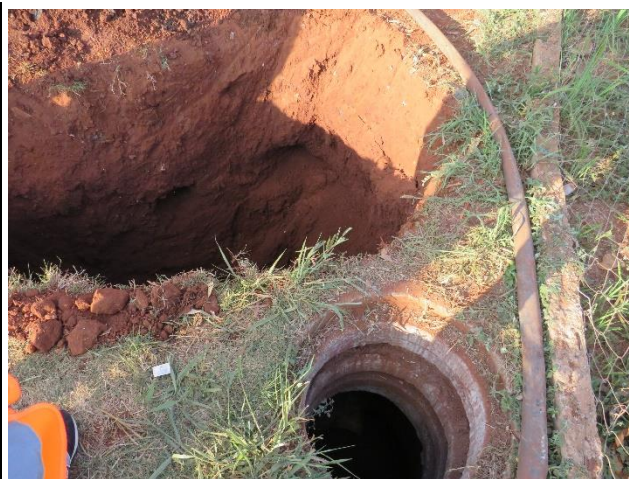

Autor: AMAE/RIO VERDE
Descrição: Obra de intervenção em PV, executada pela BRK ambiental em 09/05/2022.



Autor: AMAE/RIO VERDE
Descrição: Condições do local após intervenção da BRK Ambiental com destaque a sucção do esgoto para garantir o serviço realizado no PV (10/05/2022)



Autor: AMAE/RIO VERDE
Descrição: extravasamento de esgoto sanitário na via ocasionado pelo bloqueio de PV para não interferir no PV reparado a jusante (10/05/2022)



Autor: AMAE/RIO VERDE
Descrição: extravasamento de esgoto sanitário na via ocasionado pelo bloqueio de PV para não interferir no PV reparado a jusante (10/05/2022)

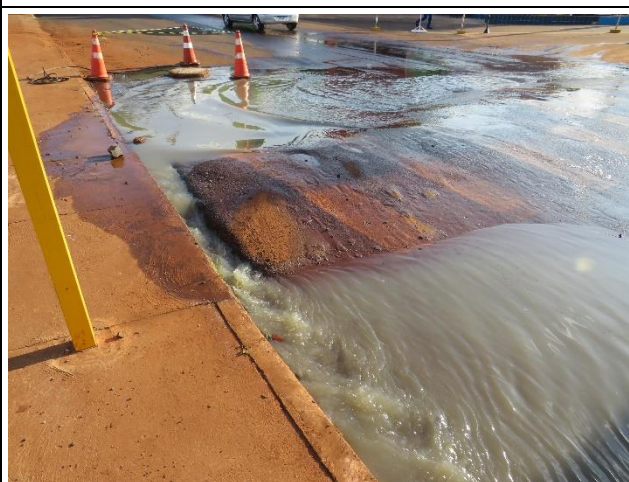

Autor: AMAE/RIO VERDE
Descrição: extravasamento de esgoto sanitário na via ocasionado pelo bloqueio de PV para não interferir no PV reparado a jusante (10/05/2022)



Autor: AMAE/RIO VERDE
Descrição: extravasamento de esgoto sanitário na via ocasionado pelo bloqueio de PV para não interferir no PV reparado a jusante (10/05/2022)



Autor: AMAE/RIO VERDE
Descrição: escoamento de esgoto sanitário *in natura* no córrego Sapo, ocasionado pelo bloqueio do PV reparado (10/05/2022)



Autor: AMAE/RIO VERDE
Descrição: Construção de PV para interligação/ampliação da rede coletora SES Sapo – Av. Deputado Paulo Roberto Cunha em 10/05/2022.



Autor: AMAE/RIO VERDE
Descrição: Construção de PV para interligação/ampliação da rede coletora SES Sapo – Av. Deputado Paulo Roberto Cunha em 10/05/2022.



Autor: AMAE/RIO VERDE
Descrição: Etapa final de interligação/ampliação da rede coletora SES Sapo – Av. Deputado Paulo Roberto Cunha em 11/05/2022.



Autor: AMAE/RIO VERDE
Descrição: Etapa final de interligação/ampliação da rede coletora SES Sapo – Av. Deputado Paulo Roberto Cunha em 11/05/2022.

EQUIPE TÉCNICA

José Alves Neto
Coordenador de Fiscalização e Controle
Matrícula nº 1.012.825
AMAE/RIO VERDE

Daniely Karen Matias Alves
Analista de Fiscalização e Controle
Matrícula nº 3.006.819
AMAE/RIO VERDE

Polyanna Ribeiro Trindade
Analista de Fiscalização e Controle
Matrícula nº 3.005.666
AMAE/RIO VERDE

Marlison Noronha Rosa
Analista de Fiscalização e Controle
Matrícula nº 3.006.506
AMAE/RIO VERDE

Rio Verde, 18 de maio de 2022.