

**AGÊNCIA DE REGULAÇÃO DOS SERVIÇOS PÚBLICOS DE SANEAMENTO BÁSICO  
DIRETORIA DE FISCALIZAÇÃO  
COORDENAÇÃO DE FISCALIZAÇÃO – CFIC**



**RELATÓRIO DE FISCALIZAÇÃO PROGRAMADA  
RFP/DF/CFIC/028/2025**

**Julho/2025**



## SUMÁRIO

1	IDENTIFICAÇÃO .....	3
2	APRESENTAÇÃO.....	4
3	OBJETIVO .....	4
4	METODOLOGIA.....	4
5	DESCRIÇÃO DOS FATOS APURADOS.....	5
5.1	EEAB e Poço PGB 02 Laranjeiras.....	5
5.2	EEAB e Poço PSE 03 Empresarial .....	5
5.3	EEAB e Poço PVA 01 Araras .....	6
5.4	EEAB e Poço PVA 03 Araras .....	7
5.5	EEAB e Poço PVC 01 Vila Capri .....	7
5.6	Não conformidades encontradas .....	8
6	DETERMINAÇÕES, RECOMENDAÇÕES E PRAZOS.....	9
7	DEFESA PRÉVIA.....	10
8	ANEXO .....	11



## 1 IDENTIFICAÇÃO

ENTIDADE REGULADORA E FISCALIZADORA	
<b>Nome:</b>	Agência de Regulação dos Serviços Públicos de Saneamento Básico - AMAE
<b>CNPJ:</b>	34.878.985/0001-74
<b>Endereço:</b>	Rua 9, QD 141, LT 203, Gleba A, Parque Solar do Agreste, CEP 75907-273, Rio Verde – GO
<b>Instrumento Normativo:</b>	Lei Complementar Municipal nº 130/2018

PRESTADOR DE SERVIÇOS	
<b>Nome:</b>	Saneamento De Goiás S.A.
<b>CNPJ:</b>	01.616.929/0001-02
<b>Endereço:</b>	Av. Fued José Sebba, 1245, Jd. Goiás, Goiânia-GO
<b>Contato:</b>	Sede 62 3221-6002 GRS 64 3620-1132
<b>Serviços Delegados:</b>	Prestador de serviços públicos de abastecimento de água

DADOS DA AÇÃO FISCALIZATÓRIA	
<b>Tipo de Fiscalização:</b>	Direta Programada
<b>Data:</b>	10/07/2025 até 10/07/2025
<b>Município:</b>	Rio Verde – GO
<b>Sistema(s) Fiscalizado (s):</b>	EEAB e Poço PGB 02 Laranjeiras, EEAB e Poço PSE 03 Empresarial, EEAB e Poço PVA 01 Araras, EEAB E Poço PVA 03 Araras, EEAB e Poço PVC 01 Vila Capri
<b>Analista de Fiscalização/Matrícula:</b>	Wdson Francisco Faria Guimarães / Mat. 3016369
<b>Coordenador de Fiscalização:</b>	Juliete Sousa da Silva / Mat. 3018500

PREPOSTOS DA PRESTADORA QUE ACOMPANHARAM A FISCALIZAÇÃO	
<b>Prepostos:</b>	Romério Oliveira Paraguai/GRS-Rio Verde / Mat. 125083 Matias Eduardo Morais Evangelista / Mat. 153761 Tiago Rosa dos Santos / Mat. 125644 Gustavo Lorenzoni / Mat. 154458



## 2 APRESENTAÇÃO

O presente Relatório de Fiscalização refere-se à inspeção ocorrida em 10/07/2025 em quatro Poços Tubulares Profundos componentes de diversos Sistemas de Abastecimento de Água do Município de Rio Verde – GO, seguindo o disposto no Comunicado de Fiscalização nº 27/2025, enviado via Comunicação Externa à prestadora no dia 17/06/2025.

A elaboração do documento ocorreu em conformidade com o §1º do Art. 11 da Resolução Normativa nº 26/2022 da AMAE, apresentando a identificação da agência e do analista responsável pela fiscalização, a identificação do prestador e prepostos que acompanharam a fiscalização, a descrição dos fatos apurados/constatados, a relação das não conformidades e os respectivos dispositivos normativos infringidos, as atividades necessárias para a correção, a relação das determinações e recomendações, o prazo para a regularização, indicação para apresentar defesa, a data ou o período fiscalizado, local fiscalizado e o relatório de fiscalização.

## 3 OBJETIVO

O presente relatório teve por objetivo verificar as condições gerais de quatro Poços de Captação de Água e suas EEAB componentes de diversos sistemas de abastecimento de água do Município de Rio Verde – GO.

## 4 METODOLOGIA

Foram inspecionados os componentes de poços do Sistema de Abastecimento de Água (SAA), especificamente quatro Poços Tubulares Profundos e suas EEAB – elevatórias de águas profundas brutas, localizados em Rio Verde - GO.

A descrição de cada elemento, juntamente com suas respectivas coordenadas UTM - Sistema Universal Transverso de Mercator e endereços, está apresentada no Quadro 1 abaixo:

**Quadro 1. Localização dos itens fiscalizados.**

Item	Elemento Fiscalizado	Coordenadas	Endereço
1	EEAB e Poço PGB 02 Laranjeiras	504317 8031386	Rua Parque 6, Quadra 16, Condomínio Parque do Cerrado
2	EEAB e Poço PSE 03 Empresarial	511885 8034363	Rua SE 03, Q. 3, L. 2, Setor Empresarial
3	EEAB e Poço PVA 01 Araras	506724 8029653	Rua VA 12, Condomínio Araras



4	EEAB E Poço PVA 03 Araras	506581	8029623	Rua VA 12, n. 40, Condomínio Araras
5	EEAB e Poço PVC 01 Vila Capri	509031	8030061	Avenida Bougainville com Rua 1, Q. 1, L. 1, Vila Capri

As ações de fiscalização dos poços tubulares profundos visitados de diversos sistemas em Rio Verde - GO consistiram, inicialmente, na análise documental para verificar a conformidade com as normativas específicas. Em campo, no dia 10 de julho de 2025, foram preenchidos os *Checklists* das inspeções visuais, para avaliar a integridade estrutural, as condições de operação, os equipamentos de bombeamento e os sistemas de proteção sanitária dos poços tubulares profundos. Também foram solicitados que se apresentassem as Portarias de Outorgas de uso da água dos poços de captação.

## 5 DESCRIÇÃO DOS FATOS APURADOS

Durante a atividade de fiscalização os *Checklists* foram respondidos, sendo os detalhes mais relevantes relatados nesse item, e os registros fotográficos no Anexo I.

Dessa forma, seguem abaixo as observações, por elemento fiscalizado:

### 5.1 EEAB e Poço PGB 02 Laranjeiras

Devido a inoperância/desativação atual da captação de água neste poço a fiscalização não ocorreu pois segundo o preposto da SANEAGO, ele está fora de uso.

### 5.2 EEAB e Poço PSE 03 Empresarial

No dia 10/07/2025, foi realizada fiscalização no Poço e EEAB PSE 03 Empresarial, situado na Rua SE 03, Q. 3, L. 2, Setor Empresarial, Rio Verde - GO. Durante a vistoria, foram verificadas as condições operacionais do poço e condições estruturais do local:

O poço é do tipo tubular profundo com revestimento em tubo de PVC GEO, possui uma motobomba submersa e seu cavalete é metálico, sua vazão nominal é de 7,4 l/s conforme a outorga.



O local está devidamente cercado, no entanto, **não possui placa de identificação (Figura 1). As condições de limpeza estão totalmente inadequadas (Figura 2), a laje sanitária é inexistente (Figura 4).** Possui ativação por telemetria automatizada alimentado por energia elétrica. O poço possui macromedidor e outorga válida conforme arquivos da AMAE. **Existe vazamento de água no cavalete (Figura 3).**

O sistema abastecido é o Empresarial. A análises de água são realizadas segundo o padrão estabelecido pela prestadora de serviços, ou seja, a cada semestre. Até o momento o poço não apresentou anomalia no poço conforme informação do preposto da prestadora. Não há poço desativado no local.

### 5.3 EEAB e Poço PVA 01 Araras

No dia 10/07/2025, foi realizada fiscalização no Poço e EEAB PVA 01 Araras, situado na Rua VA 12, Condomínio Araras, Rio Verde - GO. Durante a vistoria, foram verificadas as condições operacionais do poço e condições estruturais do local.

O poço é do tipo tubular profundo com revestimento em tubo de aço galvanizado, possui uma motobomba submersa e seu cavalete é metálico, sua vazão **nominal não foi informada durante o ato fiscalizatório.**

O local está devidamente cercado e a **placa de identificação está ilegível (Figura 8).** As condições de limpeza estão adequadas e a laje sanitária está conforme. Possui ativação por telemetria automatizada alimentado por energia elétrica. O poço possui macromedidor e a **outorga não foi apresentada no local. Existe vazamento de água no cavalete (Figura 10) bem como cavalete em início de oxidação (Figura 9), sendo necessário repintura.**

O sistema abastecido é o Araras. A análises de água são realizadas segundo o padrão estabelecido pela Concessionária, ou seja, a cada semestre. Até o momento o poço não apresentou anomalia no poço conforme informação do preposto da prestadora. Não há poço desativado no local.



#### 5.4 EEAB e Poço PVA 03 Araras

No dia 10/07/2025, foi realizada fiscalização no Poço e EEAB PVA 03 Araras, situado na Rua VA 12, n. 40, Condomínio Araras, Rio Verde - GO. Durante a vistoria, foram verificadas as condições operacionais do poço e condições estruturais do local.

O poço é do tipo tubular profundo com revestimento em tubo de aço galvanizado, possui uma motobomba submersa e seu cavalete é metálico, sua vazão nominal é de 6,7 l/s.

O local está devidamente cercado, porém a **placa de identificação está ilegível**. As condições de limpeza estão adequadas, a laje sanitária está conforme. Possui ativação por telemetria automatizada alimentado por energia elétrica. O poço possui macromedidor e outorga válida conforme arquivos da AMAE. **O cavalete está em início de oxidação (Figura 12), sendo necessário repintura. Existe um buraco na saída da tubulação de recalque (Figura 7), demandando que seja realizado seu reaterro no local.**

O sistema abastecido é o Araras. A análises de água são realizadas segundo o padrão estabelecido pela Concessionária, ou seja, a cada semestre. Até o momento o poço não apresentou anomalia no poço conforme informação do preposto da prestadora. Não há poço desativado no local.

#### 5.5 EEAB e Poço PVC 01 Vila Capri

No dia 10/07/2025, foi realizada fiscalização no Poço e EEAB PVC 01 Vila Capri, situado na Avenida Bougainville com Rua 1, Q. 1 L. 1, Vila Capri, Rio Verde - GO. Durante a vistoria, foram verificadas as condições operacionais do poço e condições estruturais do local.

O poço é do tipo tubular profundo com revestimento em tubo de aço galvanizado, possui uma motobomba submersa e seu cavalete é metálico, sua **vazão nominal não foi informada**.

O local está devidamente cercado, porém a **placa de identificação está ilegível (Figura 11)**. As condições de limpeza estão adequadas, a laje sanitária está conforme. Possui ativação



por telemetria automatizada alimentado por energia elétrica. O poço possui macromedidor, porém **não foi apresentada a outorga válida**.

O sistema abastecido é o Vila Capri. A análises de água são realizadas segundo o padrão estabelecido pela Concessionária, ou seja, a cada semestre. Até o momento o poço não apresentou anomalia no poço conforme informação do preposto da prestadora. Não há poço desativado no local.

## 5.6 Não conformidades encontradas

As respostas do *Checklists* e as observações realizadas *in loco* foram confrontadas com os fatos e atos normativos, regulamentares e contratuais aplicáveis. Desse modo, da atividade fiscalizatória verificou-se não conformidade (s), indicada (s) neste relatório, que seguem listadas com legislação e normas infringidas.

**Quadro 2. Não conformidades encontradas na inspeção.**

Item	Elemento Fiscalizado	Não Conformidade	Dispositivo normativo
1	EEAB e Poço PSE 03 Empresarial	Falta de placa de identificação no local (Figura 1).	Art. 149 da RN 8/2021 da AMAE; art. 61 inciso III e art. 60 inciso I da RN 26/2022 da AMAE.
2	EEAB e Poço PSE 03 Empresarial	Falta de limpeza e roçagem (Figura 2).	Art. 149 da RN 8/2021 da AMAE; art. 61 inciso III da RN 26/2022 da AMAE.
3	EEAB e Poço PSE 03 Empresarial	Ausência de laje sanitária (Figura 4).	Art. 149 da RN 8/2021 da AMAE; art. 60 inciso XXIV da RN 26/2022 da AMAE; NBR 12212/2017.
4	EEAB e Poço PSE 03 Empresarial	Vazamento de água no cavalete (Figura 3).	Art. 149 da RN 8/2021 da AMAE; art. 61 inciso XII da RN 26/2022 da AMAE.
5	EEAB e Poço PVA 01 Araras	Placa de identificação ilegível (Figura 6).	Art. 149, RN 8/2021 da AMAE. Art. 60, Inc. I da RN nº 26/2022 da AMAE.
6	EEAB e Poço PVA 01 Araras	Não apresentou outorga vigente.	Art. 149 da RN 8/2021 da AMAE; art. 60 inciso XXIV da RN 26/2022 da AMAE; Lei Federal 9433/1997.
7	EEAB e Poço PVA 01 Araras	Vazamento de água no cavalete (Figura 10).	Art. 149 da RN 8/2021 da AMAE; art. 61 inciso XII da RN 26/2022 da AMAE.
8	EEAB e Poço PVA 01 Araras	Falta de manutenção da pintura do cavalete (ferrugem) (Figura 9).	Art. 149 da RN 8/2021 da AMAE; art. 60 inciso XXIV da RN 26/2022 da AMAE.

9	EEAB e Poço PVA 01 Araras	Não informação da vazão captada.	Art. 149, RN 8/2021 da AMAE. Art. 61, Inc. III e XII, RN nº 26/2022 da AMAE.
10	EEAB e Poço PVA 03 Araras	Placa de identificação ilegível (Figura 5).	Art. 149 da RN 8/2021 da AMAE; art. 61 inciso III e art. 60 inciso I da RN 26/2022 da AMAE.
11	EEAB e Poço PVA 03 Araras	Falta de manutenção da pintura do cavalete (ferrugem) (Figura 6).	Art. 149 da RN 8/2021 da AMAE; art. 61 inciso XII da RN 26/2022 da AMAE.
12	EEAB e Poço PVA 03 Araras	Buraco aberto na saída da tubulação de recalque (Figura 7).	Art. 149, RN 8/2021 da AMAE. Art. 61, Inc. III e XII, RN nº 26/2022 da AMAE.
13	EEAB e Poço PVC 01 Vila Capri	Placa ilegível. (Figura 11)	Art. 149 da RN 8/2021 da AMAE; art. 61 inciso III e art. 60 inciso I da RN 26/2022 da AMAE.
14	EEAB e Poço PVC 01 Vila Capri	Não apresentou outorga vigente	Art. 149 da RN 8/2021 da AMAE; art. 60 inciso XXIV da RN 26/2022 da AMAE; Lei Federal 9433/1997.
15	EEAB e Poço PVC 01 Vila Capri	Não informação da vazão captada.	Art. 149 da RN 8/2021 da AMAE; art. 61 inciso III e art. 60 inciso I da RN 26/2022 da AMAE.

## 6 DETERMINAÇÕES, RECOMENDAÇÕES E PRAZOS

Identificadas as não conformidades, solicita-se à prestadora medidas preventivas e/ou corretivas, a fim de atender os requisitos mínimos de qualidade, regularidade e continuidade dos serviços prestados, bem como dos produtos oferecidos ao atendimento dos usuários e às condições operacionais e de manutenção dos sistemas, de acordo com as normas regulamentares. Seguem abaixo as determinações/recomendações e prazos a serem observados pelo prestador para correção das não conformidades.

**Quadro 3. Determinação, recomendações e prazos concedidos a concessionária.**

Item	Elemento Fiscalizado	Não Conformidade	Determinação e Recomendação	Prazo*
1	EEAB e Poço PSE 03 Empresarial	Falta de placa identificatória no local (figura 1)	Instalar placa de identificação.	30
2	EEAB e Poço PSE 03 Empresarial	Falta de limpeza e roçagem (figura 2)	Realizar a limpeza e roçagem do local.	30
3	EEAB e Poço PSE 03 Empresarial	Ausência de laje sanitária (figura 4)	Construir laje sanitária no local conforme NBR 12212/2017.	30
4	EEAB e Poço PSE 03 Empresarial	Vazamento de água no cavalete (figura 3)	Corrigir o vazamento.	30



5	EEAB e Poço PVA 01 Araras	Placa de identificação ilegível (figura 8)	Substituir ou pintar/adesivar a placa de identificação.	30
6	EEAB e Poço PVA 01 Araras	Não apresentou outorga vigente	Apresentar a outorga do poço válida.	30
7	EEAB e Poço PVA 01 Araras	Vazamento de água no cavalete (figura 11)	Corrigir o vazamento.	30
8	EEAB e Poço PVA 01 Araras	Falta de manutenção da pintura do cavalete (processo corrosivo) - (figura 9)	Realizar nova pintura que evite processo corrosivo.	30
9	EEAB e Poço PVA 01 Araras	Não informação da vazão captada.	Informar a vazão captada.	30
10	EEAB e Poço PVA 03 Araras	Placa de identificação ilegível (figura 5)	Substituir ou pintar/adesivar as placas de identificação do local.	30
11	EEAB e Poço PVA 03 Araras	Falta de manutenção da pintura do cavalete (ferrugem) – (figura 6)	Repintar com esmalte sintético todo o cavalete de aço/ferro fundido.	30
12	EEAB e Poço PVA 03 Araras	Buraco aberto na saída da tubulação de recalque (figura 7)	Executar o reaterro da escavação (buraco/vala) com material apropriado, compactado em camadas conforme especificações técnicas.	30
13	EEAB e Poço PVC 01 Vila Capri	Placa de identificação ilegível (figura 10)	Substituir ou pintar/adesivar as placas de identificação do local.	30
14	EEAB e Poço PVC 01 Vila Capri	Não apresentou outorga vigente	Apresentar a outorga do poço válida.	30
15	EEAB e Poço PVC 01 Vila Capri	Não informação da vazão captada.	Informar a vazão captada.	30

\* Os prazos definidos nesse item são contados em dias corridos.

## 7 DEFESA PRÉVIA

Nos termos do art. 41 da Lei Complementar 130/2018, instituidora da AMAE, no exercício dos procedimentos fiscalizatórios, se detectada ocorrência de infração que possa dar ensejo a aplicação de sanções, a AMAE notificará o infrator para, no prazo indicado na notificação, regularizar a situação verificada, apresentar informações e, caso queira, em 15 dias, apresentar defesa prévia à Coordenação de Fiscalização acompanhada de documentos comprobatórios.

**Diante disso, além de cumprir as determinações constantes no título “DETERMINAÇÕES, RECOMENDAÇÕES E PRAZOS”, no prazo lá fixado, o prestador pode apresentar sua defesa prévia em 15 (quinze) dias úteis (art. 41, §3º da LC 130/2018).**

Esclarece que a não regularização da situação configuradora de infração, ou ausência de defesa prévia, ou se esta não for acatada, implicará na aplicação de penalidade correspondente (art. 41, §3º da LC 130/2018).

## 8 ANEXO

### Relatório Fotográfico

<p>10 de jul. de 2025 09:33:37 22K 511873 8034371 5 Rua Se 03 Setor Industrial Rio Verde Goiás AMAE_CFIC01</p>	<p>10 de jul. de 2025 09:4 22K 511885 8034 5 Rua S Setor Indus Rio Ve G AMAE_GFI</p>
<p>Fonte: AMAE Figura 1 – Poço PSE 03 Empresarial Não Conformidade: Falta de placa identificatória.</p>	<p>Fonte: AMAE Figura 2 – Poço PSE 03 Empresarial Não Conformidade: Falta de roçagem e limpeza.</p>
<p>10 de jul. de 2025 09:45:33 22K 511881 8034364 5 Rua Se 03 Setor Industrial Rio Verde Goiás AMAE_CFIC01</p>	<p>10 de jul. de 2025 09:44:45 22K 511882 8034362 5 Rua Se 03 Setor Industrial Rio Verde Goiás AMAE_CFIC01</p>
<p>Fonte: AMAE Figura 3 – Poço PSE 03 Empresarial Não Conformidade: Vazamento de água no cavalete.</p>	<p>Fonte: AMAE Figura 4 – Poço PSE 03 Empresarial Não Conformidade: Ausência de laje sanitária.</p>



Fonte: AMAE  
**Figura 5 – Poço PVA 03 Araras**  
**Não Conformidade:** Placa ilegível



Fonte: AMAE  
**Figura 6 – Poço PVA 03 Araras**  
**Não Conformidade:** Falta de repintura (ferrugem)

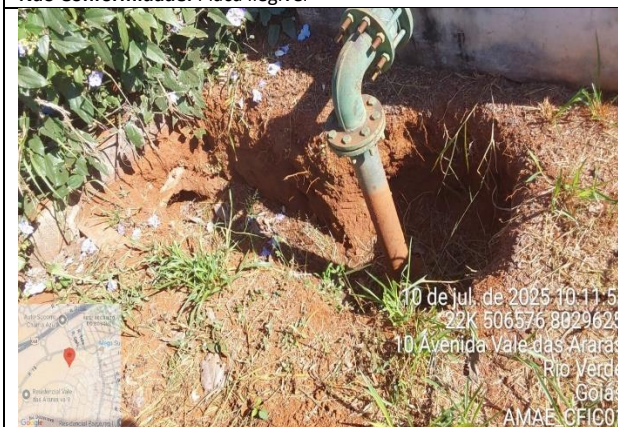

Fonte: AMAE  
**Figura 7 – Poço PVA 03 Araras**  
**Não Conformidade:** Buraco/vala aberta



Fonte: AMAE  
**Figura 8 – Poço PVA 01 Araras**  
**Não Conformidade:** Placa ilegível



Fonte: AMAE  
**Figura 9 – Poço PVA 01 Araras**  
**Não Conformidade:** Cavalete sem pintura (ferrugem)



Fonte: AMAE  
**Figura 10 – Poço PVA 01 Araras**  
**Não Conformidade:** Cavalete com vazamento de água.



Rio Verde, GO, 21 de julho de 2025.

**Wdson Francisco Faria Guimarães**

Analista de Fiscalização - AMAE

Matrícula nº 3016369